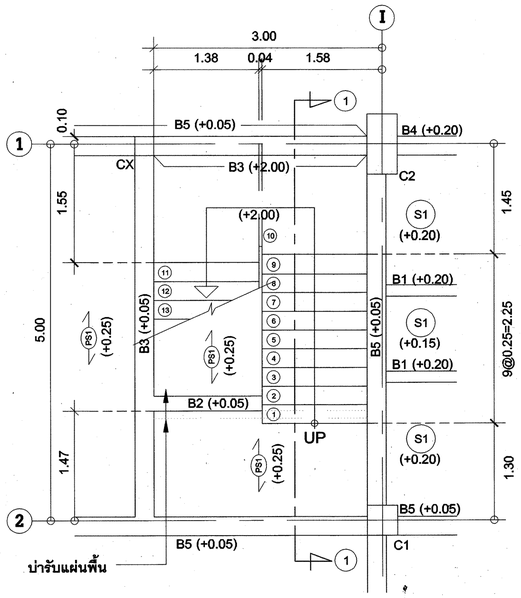
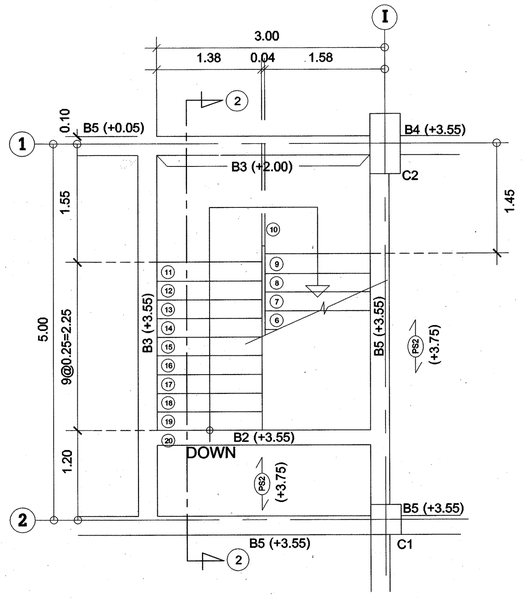


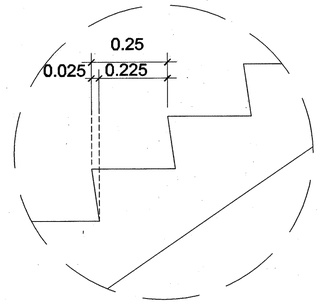
แปลนบันได 2 ชั้น 1

มาตราส่วน 1:40

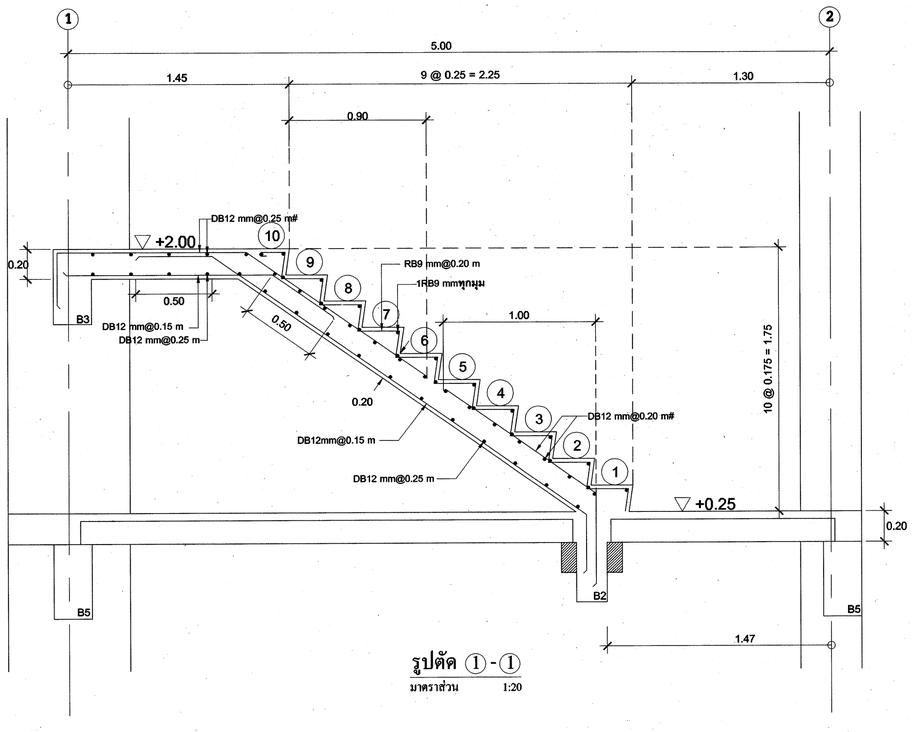


แปลนบันได 2 ชั้นบน

มาตราส่วน 1:40

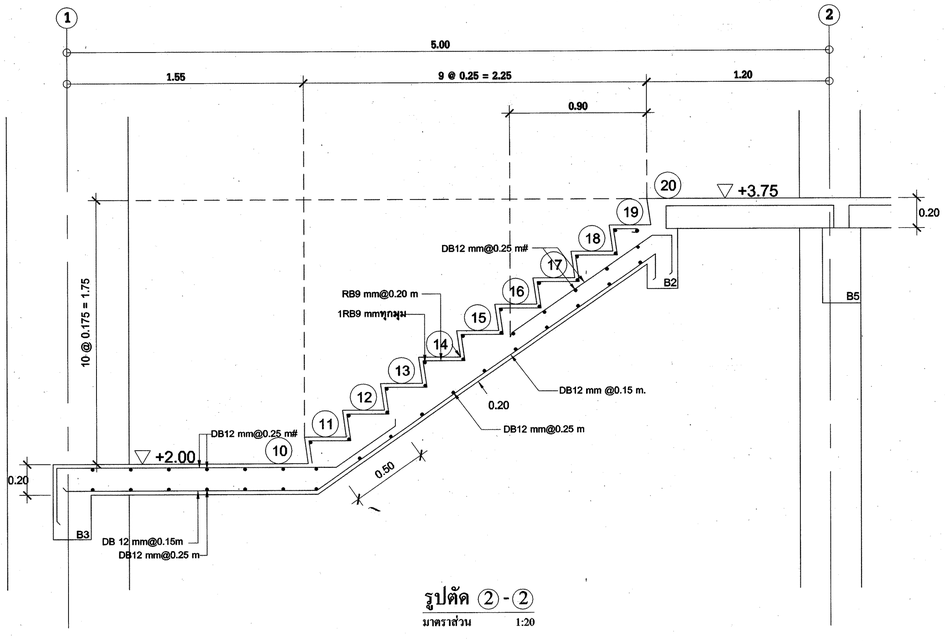


แบบขยายขั้นบันได



รูปตัด ①-①

มาตราส่วน 1:20



รูปตัด ②-②

มาตราส่วน 1:20

การไฟฟ้าฝ่ายผลิตแห่งประเทศไทย

ฝ่ายออกแบบและบริหารงานก่อสร้าง

ได้รับการรับรอง ISO 9001:2008

53 หมู่ 2 ถนนเจริญสถิตวงศ์ บางกรวย นนทบุรี 11130 โทร436-1910-3

งานออกแบบ และ เอกสารประกอบแบบถือเป็นสมบัติของ ฝ่ายออกแบบและบริหารงานก่อสร้าง การไฟฟ้าฝ่ายผลิตแห่งประเทศไทย ห้ามผู้ใดนำไปใช้งาน ทำซ้ำ หรือ ดัดแปลง โดยไม่ได้รับอนุญาตเป็นลายลักษณ์อักษร จาก การไฟฟ้าฝ่ายผลิตแห่งประเทศไทย

ออกแบบ

สถาปนิก	(นาย อดิศร ศรีสุพรรณ)
สถาปนิกภายใน	(นางสาวศกันติวร เอื้อประเสริฐ)
	(นาย อภิสิทธิ์ ณัฐรวโรจน์)
วิศวกรโครงสร้าง	(นาย ทรงคุณ วิชินโรจน์จร)
	(นาย กานต์เดช ปั้นเจริญ)
วิศวกรสุขาภิบาล	(นาย วัชระ สมโรจน์รัตน์)
วิศวกรไฟฟ้า	(นาย ประพัทธ์ ชื่นชูศรี)
วิศวกรเครื่องกล	(นาย ฤกฤษฎ์ จำปาทน์)

ตรวจสอบ

ผู้ควบคุมงาน กฟผ. (นาย บุญชัย ผลุงสมบัติกรร)

(นาย ทนุพงษ์ สรรพอุดม)

(นาย อภิศักดิ์ รักพิมิต)

(นาย นนทชัย สุกุลรัตน์ไพศาล)

หัวหน้าแผนกบริหารสัญญาก่อสร้างอาคาร (นาย ศรชัย อภิบาลพลธรรม)

เห็นชอบ

(นาย สาโรจน์ จีนโก้)

หัวหน้าฝ่ายบริหารงานก่อสร้าง

ผู้รับจ้าง

CAN DO CONSTRUCTION CO.,LTD

222 ถนนเทศบาลรังษีเหนือ แขวงลาดยาว

เขตจตุจักร กรุงเทพมหานคร 10900

TEL. 591-3972 , 591-4906 FAX. 954-3759

เขียนแบบ

(นางสาว กัญญาพัชร แก้วทับทิม)

ตรวจสอบ

(นาย สำราญ เจริญวงศ์)

รับรอง

(นาย สำราญ เจริญวงศ์)

วิศวกรโครงการ

AS-BUILT DRAWING

งานอาคารปฏิบัติการ (อขน.)

แบบแสดง

แบบขยายขั้นได 2 (อาคารปฏิบัติการ 2)

อ้างอิงแบบ กฟผ. เลขที่	แบบเลขที่
SNO-WS12-04-C-31/32	**AB-**SNO-WS12-04-C-31/32
เลขที่งาน	**จำนวนแผ่น**
257112-04	32